Boliger

PenSam - Boliger til hele livet 2009

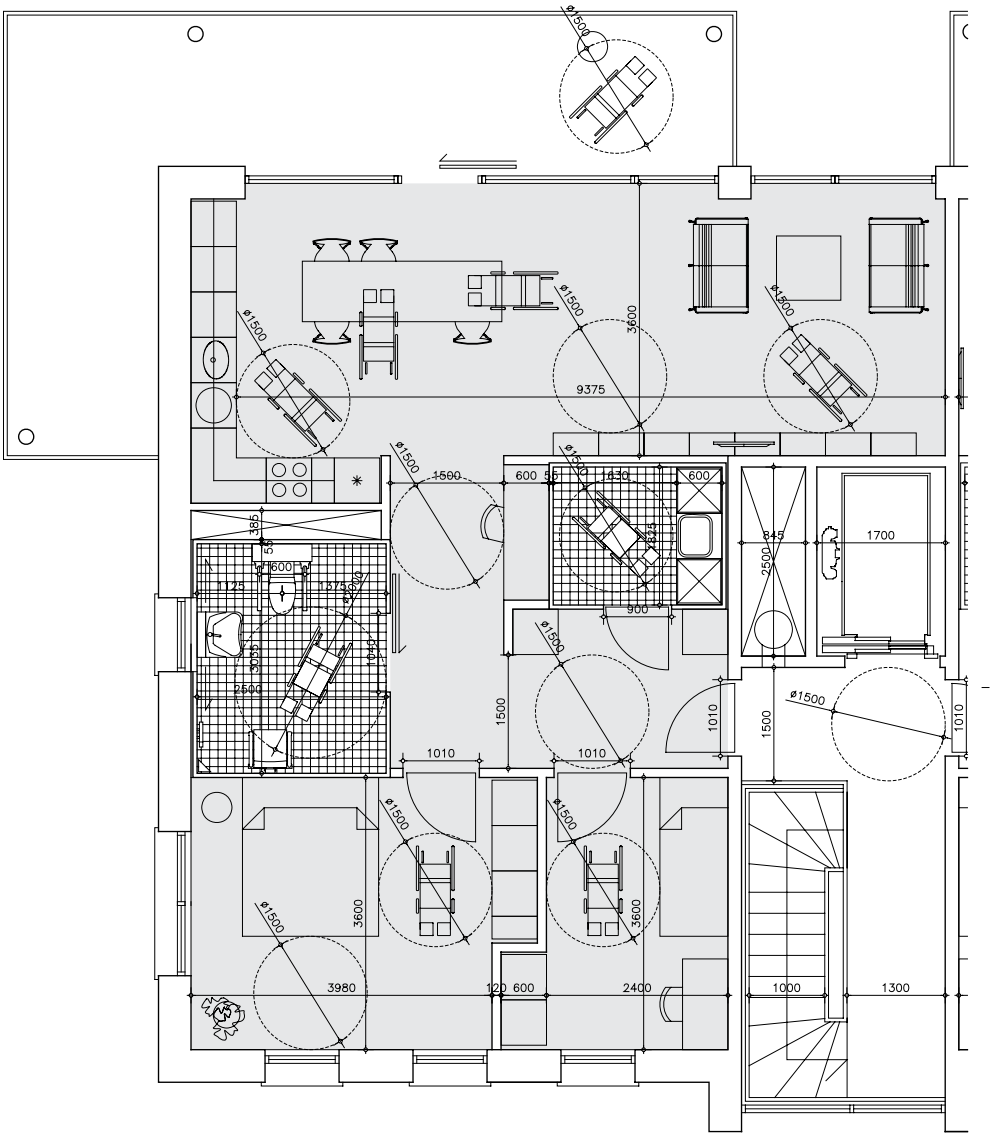

48 beskyttede boliger i Himmelev ved Roskilde.
De fysiske rammer er udviklet i samarbejde med hjemmehjælpere fra PenSam.
Boligen opfylder tilgængelighedskrav for beboere såvel som hjælpere.

Mannik & Storm A/S Arkitekter MAA Rosbæksvej 11 2100 København Ø Telefon 39 62 48 11 Fax 39 62 48 13 www.mannik-storm.dk